

# **GUIDE**

## **TELECHARGER SA CLE PUBLIQUE**

### **SOMMAIRE**

---

**1 - OBJET DU DOCUMENT – PAGE 2**

**2 – TELECHARGER SA CLE PUBLIQUE– PAGE 3**

**3 – UTILISER SA CLE PUBLIQUE– PAGE 5**

1

## OBJET DU DOCUMENT

Ce guide explique comment **télécharger la clé publique** de son certificat Fiducio.

### Explication des termes clé privée / clé publique :

Un certificat d'identité numérique est constitué de deux éléments :

#### La clé privée

- Elle doit toujours **rester en possession et sous le strict contrôle du détenteur** du certificat (*Généralement elle est figée dans une puce et ne peut en sortir*)
- Elle est protégée par un mot de passe (Certificat logiciel) ou par un code pin (carte à puce) à chaque fois qu'elle est utilisée.
- **Elle sert**
  - o à **chiffrer** lors la signature électronique
  - o à **déchiffrer**

#### La clé publique

- Elle peut être transmise à des tiers pour faire reconnaître l'identité d'une personne **dans le but de :**
  - o **contrôler la validité** d'une signature électronique,
  - o **s'inscrire à un service d'authentification forte** sur une plateforme sécurisée,
  - o **chiffrer un document.**

2

## TELECHARGER SA CLE PUBLIQUE

Pour télécharger votre clé publique, la manière la plus simple est de se connecter à l'adresse ci-dessous avec votre certificat :

<https://viseo.chambersign.fr>

Sélectionnez votre certificat, puis **cliquez** sur le bouton « OK »

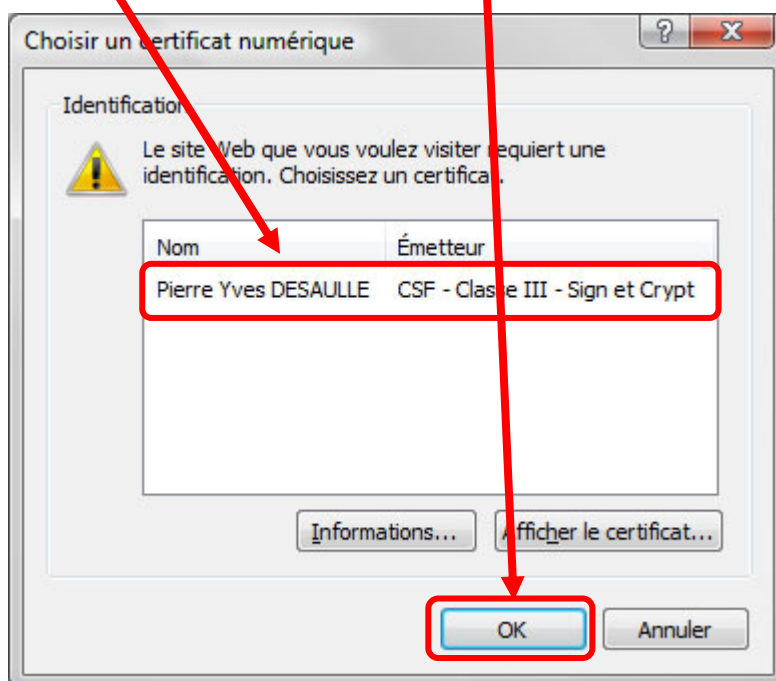

Cliquez sur le bouton « **Télécharger la clé publique** » pour enregistrer sur votre ordinateur le fichier «.cer » contenant la clé publique de votre certificat.

Bonjour Pierre-Yves DESAULLE,  
Vous venez de vous connecter avec votre certificat numérique sur l'espace sécurisé de ChamberSign France.

Votre certificat numérique est **Valide**.

**Certificat** Télécharger la clé publique

N° de série	7FFD97D8E889E85A5978AF832BF603C0
Emetteur	CN=CSF - Classe III - Sign et Crypt OU=Certification Professionnelle O=Autorite Consulaire
Objet	EMAILADDRESS= CN=Pierre Yves DESAULLE OID.1.3.2=18290005000085 OU=0002 182900050 OU=Direction technique ChamberSign O=CCI DE BREST T=Developpeur d applications L=BREST CEDEX 1 C=FR
Période de validité:	Du 05-07-2007 16:58:32 au 04-07-2009 16:58:32
Statut:	Valide

Se déconnecter

Cliquez sur « **Enregistrer** » puis sélectionnez l'endroit où vous voulez sauvegarder le fichier.

Téléchargement de fichiers - Avertissement de sécurité

**Voulez-vous ouvrir ou enregistrer ce fichier ?**

 Nom : PierreYvesDESAULLE.cer  
Type : Certificat de sécurité, 1,50 Ko  
De : viseo.chamber-sign.fr

Ouvrir **Enregistrer** Annuler

 Si certains fichiers téléchargés depuis Internet sont utiles, ce type de fichier peut présenter des risques pour votre ordinateur. N'ouvrez pas ou n'enregistrez pas ce programme si vous n'êtes pas sûr de son origine. [Quels sont les risques ?](#)

3

## UTILISER SA CLE PUBLIQUE

Votre clé publique est enregistrée sous forme d'un fichier « .cer » sur votre ordinateur

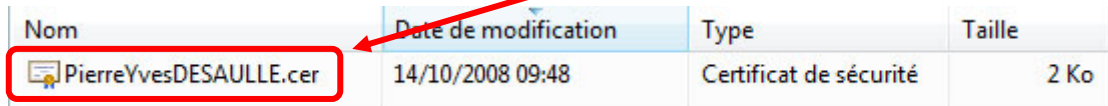

Nom	Date de modification	Type	Taille
 PierreYvesDESAULLE.cer	14/10/2008 09:48	Certificat de sécurité	2 Ko

C'est ce fichier qu'il faut présenter aux différentes applications qui vous demandent la clé publique de votre certificat.